OSNOVNA ŠOLA
Dragomirja Benčiča - Brkina
HRPELJE

Osnovna šola Dragomirja Benčiča - Brkina Hrpelje

PUBLIKACIJA

šolsko leto 2022/2023

Dragi učenci, spoštovani starši,

v preteklih dveh letih smo se soočali z novimi, nepredstavljivimi izzivi, ki so nam vzeli zelo veliko. Preveč. Na drugi strani pa smo vsi skupaj tudi nekaj pridobili in na mnogih področjih zelo napredovali. Lahko bi rekli, da smo se tudi okrepili, prilagodili in dokazali, da zmoremo, da nas nič ne more pokoriti in zlomiti in da smo pripravljeni na nove izzive, ki nam jih vedno znova prinaša čas.

Naj bo novo šolsko leto 2022/23 v celoti spet »normalno«, takšno, kakršnih smo bili vajeni pred pojavom korone.

Učenci, začnite strumno in odločno, ne odlašajte z nalogami in zadolžitvami ter ne pustite, da bi vas preganjal čas. Raje preganjajte vi njega. Obrestovalo se vam bo.

Vsem skupaj želim eno uspešno, zdravo in zanimivo šolsko leto.

Sebastijan Mavrič, ravnatelj

Osnovna šola Dragomirja Benčiča - Brkina Hrpelje
Hrpelje, Reška cesta 30,
6240 Kozina

Telefon: 05 689 20 60
Poslovni račun: 01235-6030652295
Davčna številka: SI80880258
Spletna stran: www.os-hrpelje.si
Elektronski naslov: info@os-hrpelje.si

Ravnatelj
Sebastijan Mavrič (sebastijan.mavric@os-hrpelje.si) 05/689 20 61

Pomočnica ravnatelja
Andrejka Lukač (andrejkalukac@os-hrpelje.si) 05/689 20 62

Tajnik VIZ
Tanja Resinovič (tanja.resinovic@os-hrpelje.si) 05/689 20 60

Računovodja
Stanka Valenčič (stanka.valencic@guest.arnes.si) 05/689 20 66

Šolska svetovalna služba
socialna delavka
Danijela Želko (danijela.zelko@os-hrpelje.si) 05/689 20 71
pedagoginja
Maja Sulčič (maja.sulcic@os-hrpelje.si) 05/689 20 71

Šolska knjižnica
knjižničarki
Daša Rebec (dasa.rebec@os-hrpelje.si) 05/689 20 64
Mateja Turk (mateja.turk@os-hrpelje.si)

PODATKI O ŠOLI

Ime in sedež šole

Osnovna šola Dragomirja Benčiča - Brkina Hrpelje,
Hrpelje, Reška cesta 30, 6240 Kozina.

Podatki o ustanovitelju

Ustanovitelj šole je občina Hrpelje – Kozina, ki jo je ustanovila z odlokom številka 112/97-05 (Ur.l.RS, št. 67/79 – 30.10.1997).

Šolski okoliš

Osnovna šola DBB Hrpelje zajema naslednji šolski okoliš:

Hrpelje, Kozina, Beka, Ocizla, Klanec, Petrinje, Prešnica, Brgod, Vrhpolje, Krvavi Potok, Nasirec, Mihele, Rodik, Tublje, Slope, Materija, Bač pri Materiji, Povžane, Brezovica, Rožice, Skadanščina, Gradišica, Hotična, Slivje, Markovščina, Velike Loče, Orehek, Mrše, Gradišče, Kovčice, Brezovo Brdo, Ritomeče, Obrov, Javorje, Golac, Poljane pri Podgradu, Artviže, Tatre.

Šolski prostor

Strokovni delavci šole prevzemamo odgovornost za učence med izvajanjem pouka in drugih aktivnosti, določenih z Letnim delovnim načrtom šole, na šolskem prostoru, ki obsega: šolsko stavbo, dvorišče, šolska športna igrišča, šolske zelenice, šolsko avtobusno postajo in šolske dovozne poti. Na tem prostoru veljajo pravila šolskega hišnega reda.

Organizacijska shema šole

Osnovna šola Dragomirja Benčiča - Brkina Hrpelje je javni zavod, ki opravlja osnovnošolsko izobraževanje otrok od 1. do 9. razreda. Pouk poteka v eni zgradbi v dopoldanskem času. Več kot polovica učencev je vozačev, ki se vsak dan v šolo pripeljejo z avtobusi in šolskimi kombiji. Za učence 1. razreda je organizirano jutranje varstvo, za učence 1. in 2. triade podaljšano bivanje, za učence 3. triade varstvo učencev, ko čakajo na prevoze in druge dejavnosti šole.

Organi upravljanja in strokovni organi šole

Ravnatelj: *Sebastijan Mavrič*

Pomočnica ravnatelja: *Andrejka Lukač*

Svet šole:

Predstavniki ustanovitelja:
Matej Dodič
Irena Cek Babič
Igor Mahne

Predstavniki staršev:
Elena Mahne
Valerija Pučko
Maja Golob

Predstavniki delavcev šole:
Tjaša Trampuž
Maja Sulčič
Kristina Gustinčič
Tanja Resinovič
Martina Kandare

Strokovni organi šole:

učiteljski zbor
oddelčni učiteljski zbor
razredniki
strokovni aktivi

Predsednica sveta šole: Tjaša Trampuž
Predsednik sveta staršev: Elena Mahne

Svet staršev (člani)

Predstavniki staršev po oddelkih bodo objavljeni na spletni strani šole po uvodnih roditeljskih sestankih, kjer bodo izvedene volitve.

Skupnost učencev

Je organizirana v oddelčne skupnosti. Za uveljavljanje svojih interesov se oddelčne skupnosti povezujejo v šolski parlament učencev. Učenci oddelčne skupnosti volijo dva predstavnika v skupnost učencev šole.

Šolski parlament

Je izvršilni organ skupnosti učencev šole. Sestavljajo ga učenci, ki jih izvoli skupnost učencev šole. Skupnost učencev zbira predloge v zvezi s programom pouka in drugih dejavnosti, ki jih organizira šola; spremlja uresničevanje pravic in dolžnosti učencev; organizira šolske prireditve; sodeluje pri načrtovanju in organizaciji skupnih akcij in drugih nalog iz letnega programa dela. Šolski parlament vodi učiteljica Tea Kocjančič.

PREDSTAVITEV PROGRAMA

V šolskem letu 2022/2023 bomo realizirali 190 dni pouka. Med dneve pouka štejemo tudi športne, kulturne, naravoslovne in tehniške dneve, šolo v naravi in celodnevne ekskurzije.

Delovnih sobot v šolskem letu 2022/23 ne bo.

Vzgojno-izobraževalno delo poteka po programu 9-letne osnovne šole.

PREDMETNIK OSNOVNE SOLE

A OBVEZNI PROGRAM										skupaj ur predmeta
predmeti / število ur tedensko	1. r.	2. r.	3. r.	4. r.	5. r.	6. r.	7. r.	8. r.	9. r.	
SLOVENŠČINA	6	7	7	5	5	5	4	3,5	4,5	1.631,5
MATEMATIKA	4	4	5	5	4	4	4	4	4	1.318,0
TUJI JEZIK		2	2	2	3	4	4	3	3	796,0
LIKOVNA UMETNOST	2	2	2	2	2	1	1	1	1	487,0
GLASBENA UMETNOST	2	2	2	1,5	1,5	1	1	1	1	452,0
DRUŽBA				2	3					175,0
GEOGRAFIJA						1	2	1,5	2	221,5
ZGODOVINA						1	2	2	2	239,0
DOMOVINSKA IN DRŽAVLJANSKA KULTURA IN ETIKA							1	1		70,0
SPOZNAVANJE OKOLJA	3	3	3							315,0
FIZIKA								2	2	134,0
KEMIJA								2	2	134,0
BIOLOGIJA								1,5	2	116,5
NARAVOSLOVJE						2	3			175,0
NARAVOSLOVJE IN TEHNIKA				3	3					210,0
TEHNIKA IN TEHNOLOGIJA						2	1	1		140,0
GOSPODINJSTVO					1	1,5				87,5
ŠPORT	3	3	3	3	3	3	2	2	2	834,0
IZBIRNI PREDMETI *							2/3	2/3	2/3	204/306
									skupaj vseh ur	7740 / 7842
število predmetov	6	7	7	8	9	11	12/13/14	14/15/16	12/13/14	
število ur tedensko	20	23	24	23,5	25,5	25,5	27/28	27,5/28,5	27,5/28,5	
število tednov pouka	35	35	35	35	35	35	35	35	32	
ODDELČNA SKUPNOST	0	0	0	0,5	0,5	0,5	0,5	0,5	0,5	103,5
dnevi dejavnosti / število dni letno										*skupaj ur dejavnosti*
KULTURNI DNEVI	4	4	4	3	3	3	3	3	3	150,0
NARAVOSLOVNI DNEVI	3	3	3	3	3	3	3	3	3	135,0
TEHNIŠKI DNEVI	3	3	3	4	4	4	4	4	4	165,0
ŠPORTNI DNEVI	5	5	5	5	5	5	5	5	5	225,0
									skupaj vseh ur	675,0
število tednov dejavnosti	3	3	3	3	3	3	3	3	3	

B RAZŠIRJENI PROGRAM									
NEOBVEZNI IZBIRNI PREDMETI	1.r	2.r	3.r	4.r	5.r	6.r	7.r	8.r	9.r
PRVI TUJI JEZIK	2								
DRUGI TUJI JEZIK							2	2	2
DRUGI TUJI JEZIK ali UMETNOST, RAČUNALNIŠTVO, ŠPORT, TEHNIKA				2/1	2/1	2/1			
INDIVIDUALNA IN SKUPINSKA POMOČ UČENCEM	0,5	0,5	0,5	0,5	0,5	0,5	0,5	0,5	0,5
DOPOLNILNI IN DODATNI POUK	1	1	1	1	1	1	1	1	1
INTERESNE DEJAVNOSTI	2	2	2	2	2	2	2	2	2
PODALJŠANO BIVANJE, JUTRANJE VARSTVO									

Minimalno število ur, potrebnih za uresničevanje učnega načrta, je 95 %.

* Učenec izbere 2 uri pouka izbirnih predmetov tedensko, lahko pa tudi 3 ure, če s tem soglašajo njegovi starši.

Predmetnik je bil sprejet na 23. seji SSSI, dne 17. 12. 1998 in usklajen s spremembami ZOŠ (2011, 2012), na 153. seji SSSI, dne 13. 12. 2012 ter usklajen s spremembami ZOŠ (2013), na 162. seji SSSI, dne 13. 2. 2014

1. triletje

Prvo triletje obsega 1., 2., 3. razred.
V 1. razredu poučujeta učiteljica in vzgojiteljica.
Organizirano je jutranje varstvo in podaljšano bivanje učencev.
Znanje učencev se v 1. in 2. razredu ocenjuje opisno.
V 3. razredu se znanje ocenjuje številčno.

2. triletje

Drugo triletje obsega 4., 5. in 6. razred.
Učence poučujejo razredni in predmetni učitelji.
Znanje učencev se pri vseh predmetih ocenjuje številčno.

Od 4. do 5. razreda lahko izvajamo pouk v manjših skupinah in sicer v 4. razredu pri pouku matematike in slovenščine na treh ravneh zahtevnosti od aprila tekočega šolskega leta dalje v dveh ali treh homogenih skupinah, v 5. razredu lahko izvajamo pouk matematike in slovenščine v dveh homogenih skupinah na treh ravneh zahtevnosti od začetka šolskega leta dalje.

Konec drugega triletja v 6. razredu se znanje učencev preverja z nacionalnim preverjanjem znanja pri slovenskem in angleškem jeziku ter matematiki. Preverjanje je za vse učence obvezno.

3. triletje

Tretje triletje obsega program 7., 8. in 9. razreda.
Učence poučujejo predmetni učitelji. Znanje učencev se pri vseh predmetih ocenjuje številčno.

V 8. razredu lahko izvajamo pouk v manjših skupinah pri slovenskem in angleškem jeziku v treh homogenih skupinah na treh ravneh zahtevnosti.
V 9. razredu lahko izvajamo pouk v manjših skupinah pri slovenščini, angleščini in matematiki v dveh homogenih učnih skupinah na treh ravneh zahtevnosti.

Ob koncu 9. razreda je za vse učence obvezno nacionalno preverjanje znanja pri slovenskem jeziku, matematiki in tretjem predmetu, ki ga za vsako leto posebej določi minister za šolstvo in šport. Letos bo to tuji jezik angleščina.

Dodatni program

V okviru dodatnega programa izvajamo poleg dodatnega pouka in interesnih dejavnosti tudi tri-dnevni tabor za nadarjene učence od 6. do 9. razreda, ki bo v CŠOD Burja od 7.- 9. 10. 2022.

Šola v naravi

1. razred: privajanje na vodo, Žusterna, termin 6. 6. – 9 . 6. 2023
2. razred: plavalni tečaj, Bonifika, termin 13. 6. – 16. 6. 2023
3. razred: plavalna šola v naravi, Debeli rtič, termin 15. 5. - 19. 5. 2023.
5. razred: zimska šola v naravi, Cerkno, termin od 19. 12. - 23. 12. 2022.
7. razred: šola v naravi, kraj in termin še nista določena *

**Šolo v naravi se izvede kot smučanje v primeru, da se pridobi sredstva v participativnem proračunu OHK.*

Kolesarski tečaj

Učenci 5. razreda opravijo teoretični del kolesarskega izpita in vožnjo na poligonu ter praktični del izpita v obliki vožnje na cesti.

Plesni tečaj

Za devetošolce organiziramo 12-urni plesni tečaj, ki ga izvaja plesna šola.

Prometna varnost

Učenec, mlajši od sedmih let, mora imeti na poti v šolo in iz šole spremljevalca. Aktivnosti prometne varnosti oziroma delavnice za učence izvajamo skupaj s Policijsko postajo Kozina.

Zdravstveno varstvo

Za učence 1., 3., 5. in 8. razreda so organizirani sistematski zdravstveni pregledi, ki pa se realizirajo ločeno, individualno v domeni s starši. Posebno skrb namenjamo tudi negi zob. V šolski zobni ambulanti so organizirani skupinski zobozdravstveni pregledi.

Pravila o prilagajanju šolskih obveznosti

Pravila o prilagajanju šolskih obveznosti omogočajo učencem, ki se intenzivno ukvarjajo z glasbo, športom ali baletom, prilagajanje šolskih obveznosti. Prošnjo za pridobitev statusa oddajo starši v šoli, ki jo učenec obiskuje, do 30. septembra za tekoče leto. Prijavo in ostale obrazce lahko prejmete v tajništvu šole.

Dnevi dejavnosti

KULTURNI DNEVI

1.r	datum	vsebina	kraj
1.	oktober	Predstava ob Tednu otroka	Koper
2.	januar	Lutkovna predstava	Ljubljana
3.	februar	Glasbena predstava	Ljubljana
4.	december	Ogled risanega filma	Koper
2.r			
1.	oktober	Predstava ob Tednu otroka	Koper
2.	januar	Lutkovna predstava	Ljubljana
3.	februar	Glasbena predstava	Ljubljana
4.	december	Ogled risanega filma	Koper
3.r			
1.	oktober	Predstava ob Tednu otroka	Koper
2.	januar	Lutkovna predstava	Ljubljana
3.	februar	Glasbena predstava	Ljubljana
4.	december	Ogled risanega filma	Koper
4.r			
1.	oktober	Predstava ob tednu otroka	Cineplexx Koper
2.	december	Kino predstava	Koper
3.	21. 2. 2023	Pust	Cerkno
5.r			
1.	6. 10. 2022	Predstava ob tednu otroka	Gledališče Koper
2.	21. 4. 2023	Šolski muzej Ljubljana, CŠOD	Ljubljana
3.	19. 12. 2022	Kulturna dediščina	Cerkno
6. - 9.r			
1.	četrtek, 6. 10. 2022	Ogled filma Gajin svet 2 + delavnice	Koper
2.	torek, 25. 10. 2022	6. - 9.r - Glasbena predstava "Slovenska filmska glasba" Orkester Slovenske filharmonije in OPZ RTV SLO 9. r Muzej novejše zgodovine 8. r Hiša eksperimentov in stavbe v Ljubljani 7. r Mestni muzej 6. r Narodni muzej	Ljubljana
3.	petek, 23. 12. 2022	Kino ali spletna projekcija	Koper

ŠPORTNI DNEVI

1.r	datum	vsebina	kraj
1.	september	Kros	Hrpelje
2.	september	Mini olimpijada	Hrpelje
3.	oktober	Pohod	Hrpelje
4.	marec	Plavanje	Žusterna
5.	maj	Atletika	Hrpelje
2.r			
1.	september	Kros	Hrpelje
2.	september	Mini olimpijada	Hrpelje
3.	oktober	Pohod	Hrpelje
4.	marec	Plavanje	Koper
5.	maj	Atletika	Hrpelje
3.r			
1.	september	Kros	Hrpelje
2.	september	Mini olimpijada	Hrpelje
3.	maj	Plavanje	Debeli rtič
4.	maj	Igre v vodi	Debeli rtič
5.	maj	Atletika	Hrpelje
4.r			
1.	september	Kros	Hrpelje
2.	september	Dan šole	Hrpelje
3.	oktober	Pohod	Brgod
4.	maj	Atletika	Hrpelje, park Žaga
5.	junij	Plavanje	Koper
5.r			
1.	september	Kros	Hrpelje
2.	8. 9. 2022	Pohod - Dan šole	Hrpelje
3.	20. 12. 2022	Smučanje	Cerkno
4.	21. 12. 2022	Zimski pohod	Cerkno
5.	maj	Atletika	Hrpelje
6.-9.r			
1.	sreda, 14. 9. 2022	Pohod	Hrpelje
2.	torek, 20. 9. 2022	Kros	Hrpelje
3.	torek, 20. 12. 2022	Smučanje in zimski pohod	Cerkno, Hrpelje
4.	torek, 9.5. 2023	Atletika	Hrpelje
5.	četrtek, 15.6. 2023 ponedeljek, 19.6.2023 torek, 20.6. 2023 petek, 9. 6. 2023	Plavanje 6.r Plavanje 8.r Plavanje 7.r Adrenalinski športi 9.r	Koper Koper Cerkno Končni izlet

NARAVOSLOVNI DNEVI

1.r	Datum	vsebina	kraj
1.	september	Dan šole	Hrpelje
2.	april	Lov za zakladom	Hrpelje
3.	junij	Ogled Kobilarne Lipica	Lipica
2.r			
1.	september	Dan šole	Hrpelje
2.	marec	Skrb za zdravje	Hrpelje
3.	junij	Ogled kobilarne Lipica	Lipica
3.r			
1.	maj	Slovenska obala	Debeli rtič
2.	maj	Mediteransko rastje	Debeli rtič
3.	maj	Lov za zakladom	Debeli rtič
4.r			
1.	april	Škocjanske jame	Matavun
2.	maj	drevesa in grmovnice	Hrpelje
3.	2. 6. 2023	Rakov Škocjan	Rakov Škocjan
5.r			
1.	junij	Obsredozemske pokrajine	Ankaran/Koper
2.	april 2023	Naravoslovno-zgodovinska učna pot	Hrpelje
3.	22. 12. 2022	Vse živo je iz vode	Cerkno
6.r			
1.	četrtek, 8. 9. 2022	Dan šole - Nazaj k naravi 2	Hrpelje
2.	sreda, 21. 6. 2023	Gozdne rastline	Hrpelje
3.	petek, 9. 6. 2023	Spoznavajmo Slovenijo - Notranjska (grad Snežnik, Cerkniško jezero)	Notranjska
7.r			
1.	četrtek, 8. 9. 2022	Dan šole - Nazaj k naravi 2	Hrpelje
2.	četrtek, 8. 6. 2023	Krajinski park Strunjanske soline	Strunjan
3.	petek, 9. 6. 2023	Spoznajmo Slovenijo – obsredozemske pokrajine	Primorska
8.r			
1.	september 2022	Verske in upravne ustanove	Ljubljana
2.	četrtek, 30.3.2023	Po poteh graničarjev	Škofije, Valdoltra
3.	petek, 9. 6. 2023	Spoznavajmo Slovenijo - predvidoma Dolenjska	Bled
9.r			
1.	ponedeljek, 12.12.2022	Dimnice	Slivje
2.	torek, 14.3.2023	Slovenci v zamejstvu nekoč in danes: Trst, Rižarna	Trst
3.	petek, 9. 6. 2023	Spoznavajmo nižinski svet - predvidoma Gardaland	Italija

TEHNIŠKI DNEVI

1.r	datum	vsebina	kraj
1.	december	Novoletno ustvarjanje	Hrpelje
2.	april	Izdelovanje ptičje krmilnice, Škocjanske jame	Matavun
3.	maj	Snovi	Hrpelje
2.r			
1.	december	Novoletno ustvarjanje	Hrpelje
2.	april	Izdelovanje ptičje krmilnice,	Matavun
3.	april	Škocjanske jame	Matavun
3.r			
1.	december	Novoletno ustvarjanje	Hrpelje
2.	april	Izdelovanje ptičje krmilnice, Škocjanske jame	Matavun
3.	maj	Gibanje	Hrpelje
4.r			
1.	december 2022	Novoletno ustvarjanje	Hrpelje
2.	april 2023	Elektrika in magnetizem	Hrpelje
3.	junij	Obdelava papirja	Hrpelje
4.	junij	Izdelam svojo družabno igro	Hrpelje
5.r			
1.	november	Jumicar	Hrpelje
2.	3. 12. 2022	Novoletno ustvarjanje	Hrpelje
3.	23. 12. 2022	Gonila in verižni mehanizmi	Cerkno
4.	april	Kolesarski poligon	Hrpelje
6.r			
1.	četrtek, 1. 12. 2022	Novoletno ustvarjanje	Hrpelje
2.	sreda, januar 2023	Ročna izdelava papirja	Hrpelje
3.	apr.23	Ogled proizvodne podjetja Lesonit iz Ilirske Bistrice	Ilirska Bistrica
4.	sreda, junij 2023	3D modeliranje	Hrpelje
7.r			
1.	četrtek, 1. 12. 2022	Novoletno ustvarjanje	Hrpelje
2.	april 2023	Ogled proizvodne podjetja PlamaPUR in PlamaTER	Plama
3.	junij 2023	Umetne mase in gonila	Hrpelje
4.	november 2022	Rastem s knjigo	Sežana
8.r			
1.	četrtek, 8. 9. 2022 četrtek, 1. 12. 2022	Dan šole - Nazaj k naravi 2 Novoletno ustvarjanje	Hrpelje Hrpelje
2.	Datum še ni določen	Kovine STŠ, 8. A in 8. B	STŠ Koper
3.	torek, 27. 9. 2022r	Podjetniške delavnice	Hrpelje
4.	Sreda, 19. 4. 2023	Tehniški muzej Bistra - Dnevi kemijske znanosti	Hrpelje
9.r			
1.	četrtek, 8. 9. 2022 četrtek, 1. 12. 2022	Dan šole - Nazaj k naravi 2 Novoletno ustvarjanje	Hrpelje
2.	četrtek, oktober	Karierni center, Luka	Koper
3.	sreda, 19. 4. 2023	Tehniški muzej Bistra - Dnevi kemijske znanosti	Hrpelje
4.	četrtek, 6.10.2022 oz. v primeru dežja 13.10.2022	Promocija poklicev	Hrpelje

Neobvezni izbirni predmeti

Predmetnik prve in druge triade osnovne šole predvideva neobvezne izbirne predmete. V šolskem letu 2022/23 so učenci izbrali:

predmet	št. skupin	oznaka	Poučuje
Prvi tuji jezik Angleščina	2	N1A	Tina Šmerc Višnjevec, Petra Vidmar
Drugi tuji jezik Italijanščina	1	N2I1	Ksenija Generali
Drugi tuji jezik Italijanščina	1	N2I2	Ksenija Generali
Drugi tuji jezik Italijanščina	1	N2I3	Ksenija Generali

Izbirni predmeti

Predmetnik zadnje triade 9-letne osnovne šole vključuje tudi izbirne vsebine družboslovno-humanističnega in naravoslovno-tehničnega sklopa. Na osnovi ponudbe so učenci izbrali:

družboslovno-humanistični sklop:

predmet	oznaka	poučuje
italijanščina 2	II2	Barbara Hrvatin Novak
italijanščina 3	II3	Barbara Hrvatin Novak
filmska vzgoja	FVZ	Vesna Marion
ansambelska igra	ANI	Anita Penko Maslo
nemščina	N1	Helena Menger

naravoslovno-tehnični sklop:

predmet	Oznaka	poučuje
obdelava gradiv – les	OGL	Samo Meden
obdelava gradiv – umetne mase	OGU	Samo Meden
multimedija	MME	Sandra Starc
računalniška omrežja	ROM	Ingrid Škerjanc
poskusi v kemiji	POK	Mirjana Metlika
šport za zdravje	ŠZZ	Peter Kastelic, Dejan Čeranič
šport za sprostitev	ŠSP	Dejan Čeranič, Peter Kastelic
načini priprave hrane	NPH	Jaka Nemanič
sodobna priprava hrane	SPH	Jaka Nemanič
izbrani šport – odbojka	IŠPO	Peter Kastelic
izbrani šport – nogomet	IŠPN	Peter Kastelic
raziskovanje organizmov v domači okolici	ROD	Jaka Nemanič

INTERESNE DEJAVNOSTI

Interesne dejavnosti so namenjene vsem učencem šole. V interesne dejavnosti se učenci vključujejo prostovoljno. Za vključitev v interesno dejavnost morajo starši izpolniti prijavnico. Interesne dejavnosti so namenjene predvsem sprostitvi, razvijanju dejavnosti, ki učence zanimajo in razvijanju sposobnosti. Nekatere interesne dejavnosti izvajajo učitelji, ki poučujejo na šoli, nekatere pa izvajamo v sodelovanju z zunanjimi sodelavci in so lahko plačljive. Urniki se bodo zaradi številnih usklajevanj v septembru najverjetneje še spreminjali.

INTERESNA DEJAVNOST	izvajalec/mentor	razred
Mažoretke	Maja Hlad Križman	2.- 4.
Lego angleščina	Helena Menger	6.
Vrtnarski krožek	Kristina Gustinčič	4.
Šolski vrt	Marija Sladič	5. in 6.
Šolski vrt	Jaka Nemanič	5. in 6.
Gledališki krožek	Tjaša Trampuž	7. - 9. r.
Ustvarjalni prstki	Mojca Čermelj	2.
Prometna varnost	Jerica Carič	5. a
Prometna varnost	Marija Sladič	5. b
Kreativnica	Simona Krebelj	7. - 9. r
Podjetništvo	Ingrid Škerjanc	9. a
Logika	Ingrid Škerjanc	6. - 9. r
Matematična ustvarjalnica	Ingrid Škerjanc	6. - 9. r
Računalniško opismenjevanje	Jasmina Bubnič	4. in 5. r
Pravljični krožek	Suzana Bernetič	1. r
Razgibajmo možgane z matematiko	Sandra Vuleta	3. r

Tekmovanja

Učenci bodo lahko tekmovali v znanju iz številnih predmetnih področij. Koledar tekmovanj si lahko ogledate na spodnjih povezavah:

https://www.dmfa.si/InfoServer/Public/PredlogiDatumovTekmovanj.aspx

https://www.zrss.si/kategorija/tekmovanja/

ŠOLSKI KOLEDAR za leto 2022/2023

Šolsko leto 2022/23 traja od 1. 9. 2022 do 23. 6. 2023.

2022	četrtek	1. 9.	ZAČETEK POUKA
	ponedeljek - petek	31. 10. – 4. 11.	JESENSKE POČITNICE
	ponedeljek	31. 10.	DAN REFORMACIJE
	torek	1. 11.	DAN SPOMINA NA MRTVE
	nedelja	25. 12.	BOŽIČ
	ponedeljek	26. 12.	DAN SAMOSTOJNOSTI IN ENOTNOSTI
	ponedeljek - ponedeljek	26. 12. – 2. 1.	NOVOLETNE POČITNICE
2023	nedelja - ponedeljek	1. 1. – 2. 1.	NOVO LETO
	petek	27. 1.	ZAKLJUČEK 1. OCENJEVALNEGA OBDOBJA
	ponedeljek - petek	30. 1. – 3. 2.	ZIMSKE POČITNICE ZA UČENCE Z OBMOČJA JUGOVZHODNE SLOVENIJE (RAZEN OBČIN: RIBNICA, SODRAŽICA, LOŠKI POTOK, KOČEVJE, OSILNICA IN KOSTEL), KOROŠKE, PODRAVSKE, POMURSKE, SAVINJSKE IN POSAVSKE STATISTIČNE REGIJE
	sreda	8. 2.	PREŠERNOV DAN, SLOVENSKI KULTURNI PRAZNIK
	ponedeljek - petek	6. 2. – 10. 2.	ZIMSKE POČITNICE ZA UČENCE Z OBMOČJA GORENJSKE, GORIŠKE, PRIMORSKO-NOTRANJSKE, OBALNO-KRAŠKE, OSREDNJESLOVENSKE IN ZASAVSKE STATISTIČNE REGIJE TER OBČIN JUGOVZHODNE SLOVENIJE: RIBNICA, SODRAŽICA, LOŠKI POTOK, KOČEVJE, OSILNICA IN KOSTEL
	petek - sobota	17. in 18. 2.	INFORMATIVNA DNEVA ZA VPIS V SREDNJE ŠOLE
	ponedeljek	10. 4.	VELIKONOČNI PONEDELJEK
	sreda	26. 4.	POUKA PROST DAN ZA UČENCE Z OBMOČJA GORENJSKE, GORIŠKE, PRIMORSKO-NOTRANJSKE, OBALNO-KRAŠKE, OSREDNJESLOVENSKE IN ZASAVSKE STATISTIČNE REGIJE TER OBČIN JUGOVZHODNE SLOVENIJE: RIBNICA, SODRAŽICA, LOŠKI POTOK, KOČEVJE, OSILNICA IN KOSTEL (na podlagi drugega odstavka 7. člena Pravilnika o šolskem koledarju za osnovne šole)
	četrtek	27. 4.	DAN UPORA PROTI OKUPATORJU
	četrtek - torek	27. 4. – 2. 5.	PRVOMAJSKE POČITNICE
	ponedeljek - torek	1. 5. – 2. 5.	PRAZNIK DELA
	četrtek	15. 6.	ZAKLJUČEK 2. OCENJEVALNEGA OBDOBJA ZA UČENCE 9. RAZREDA; RAZDELITEV SPRIČEVAL IN OBVESTIL
	petek	23. 6.	ZAKLJUČEK 2. OCENJEVALNEGA OBDOBJA ZA UČENCE OD 1. DO 8. RAZREDA; RAZDELITEV SPRIČEVAL IN OBVESTIL
	nedelja	25. 6.	DAN DRŽAVNOSTI
	ponedeljek - četrtek	26. 6. – 31. 8.	POLETNE POČITNICE

OCENJEVALNA OBDOBJA

Prvo: od 1. septembra 2022 do 27. januarja 2023

Drugo: od 28. januarja 2023 do 23. (15). junija 2023

NPZ

Ob koncu II. in III. vzgojno-izobraževalnega obdobja (6. in 9. razred) se bo izvedlo nacionalno preverjanje znanja. Zaključni preizkusi znanja so za učence obvezni.

Četrtek, 4. 5. 2023,…… slovenščina 6. in 9. razred
Ponedeljek, 8. 5. 2023,….. matematika 6. in 9. razred
Sreda, 10. 5. 2023,…… angleščina 6. in 9. razred

IZPITNI ROKI

Izpitni roki za predmetne in popravne izpite		
16. 6. - 29. 6. 2023	1. rok	učenci 9. razreda
26. 6. - 7. 7. 2023	1. rok	učenci od 1. do 8. razreda
18. 8. - 31. 8. 2023	2. rok	učenci od 1. do 9. razreda

Roki za ocenjevanje znanja učencev, ki se izobražujejo na domu		
3. 5. - 15. 6. 2023	1. rok	učenci 9. razreda
3. 5. - 23. 6. 2023	1. rok	učenci od 1. do 8. razreda
18. 8. - 31. 8. 2023	2. rok	učenci od 1. do 9. razreda

ORGANIZACIJA DELA NA ŠOLI

Pouk poteka po naslednjem razporedu učnih ur:

Jutranje varstvo	06.30 – 08.00
1. ura	08.00 – 08.45
2. ura	08.50 – 09.35
ODMOR / malica	09.35 – 10.00
3. ura	10.00 – 10.45
4. ura	10.50 – 11.35
5. ura	11.40 – 12.25
6. ura	12.30 – 13.15
ODMOR / kosilo	13.15 – 13.45
7. ura	13.30 – 14.15

Delo v oddelkih podaljšanega bivanja:

za 1., 2., 3., 4. in 5. razred po pouku do 16.40 ure.

UČITELJI 1.-5. razred

Učitelj	Poučuje	Razrednik
Tina Šmerc Višnjevec	razredni pouk	1. a
Suzana Bernetič	razredni pouk	1. b
Martina Kandare	razredni pouk	2.a
Mojca Čermelj	razredni pouk	2. b
Natalija Volf	razredni pouk	3. a
Sandra Vuleta	razredni pouk	3. b
Jasmina Bubnič	razredni pouk	4. a
Kristina Gustinčič	razredni pouk	4. b
Jerica Carič	razredni pouk	5. a
Marija Sladič	razredni pouk	5. b
Petra Vidmar	druga strokovna delavka v 1. a, podaljšano bivanje 1. a	
Tina Babuder	druga strokovna delavka v 1. b, podaljšano bivanje 1. b	
Ava Slejko	podaljšano bivanje 2. a	
Martina Škerjanc	podaljšano bivanje 2. b	
Frančiška Klobučar	podaljšano bivanje 3. a	
Ivjana Rožac	podaljšano bivanje 3. b	
Maja Hlad Križman	podaljšano bivanje 4. a	
Monika Stepančič	podaljšano bivanje 4. b	
Ksenija Generali	podaljšano bivanje 5. r	
Andrejka Lukač	angleški jezik 2., 3., 4. r	
Tina Šmerc Višnjevec	NIP prvi tuji jezik angleščina 1. b	
Petra Vidmar	NIP prvi tuji jezik angleščina 1. a	
Ksenija Generali	NIP italijanščina 4., 5. in 6. r	
Helena Menger	angleški jezik 5. r	
Frančiška Klobučar	glasbena umetnost, 5. a	
Sebastijan Mavrič	glasbena umetnost, družba 5. b	
Tea Kocjančič	dodatna strokovna pomoč	
Maja Sulčič	dodatna strokovna pomoč, podaljšano bivanje	
Maja Hlad Križman	dodatna strokovna pomoč	
Lilijana Drobnjak	individualna in skupinska pomoč	

UČITELJI 6.-9. razred

Učitelj	Poučuje	Razrednik
Mirjana Metlika	kemija, naravoslovje, izbirni predmeti	6. a
Sandra Starc	matematika, izbirni predmeti	6. b
Dejan Čeranič	šport, izbirni predmeti	6. c
Jaka Nemanič	biologija, gospodinjstvo, izbirni predmeti	7. a
Simona Krebelj	slovenski jezik	7. b
Helena Menger	angleški jezik, izbirni predmeti	8. a
Samo Meden	tehnika in tehnologija, fizika, izbirni predmeti	8. b
Ingrid Škerjanc	matematika, izbirni predmeti	9. a
Barbara Hrvatin Novak	angleščina, izbirni predmeti	9. b
Anita Penko Maslo	glasbena umetnost, OPZ, MPZ	
Frančiška Klobučar	glasbena umetnost, OPZ	
Peter Kastelic	šport, izbirni predmeti	
Ava Slejko	šport	
Suzana Štavar	geografija, zgodovina	
Vesna Marion	likovna umetnost, izbirni predmeti	
Daša Rebec	zgodovina, državljanska kultura in etika	
Mateja Turk	zgodovina, državljanska kultura in etika	
Tjaša Trampuž	slovenski jezik	
Tea Kocjančič	dodatna strokovna pomoč	
Maja Hlad Križman	dodatna strokovna pomoč	
Maja Sulčič	dodatna strokovna pomoč	
Lilijana Drobnjak	individualna in skupinska pomoč	

Sodelovanje s starši

Šola sodeluje s starši v obliki:

- tedenskih dopoldanskih govorilnih ur (razpored)
- mesečnih govorilnih ur, vsak **drugi torek** v mesecu od 16^{00} do 17^{00}
- roditeljskih sestankov,
- individualnih pogovorov,
- predavanj in delavnic za starše.

DOPOLDANSKE GOVORILNE URE 2022/23

zbornica – 05 689 20 65
kabinet razredne stopnje (kabinet RS) – 05 689 20 69
knjižnica – 05 689 20 64
kabinet ŠPO – 05 689 20 68
kabinet RAČ – 05 689 20 63
šolska svetovalna služba (ŠSS) – 05 689 20 71
pisarna ravnatelja – 05 689 20 61
pisarna pomočnice ravnatelja – 05 689 20 62

1. - 5. razred

Učitelj	Dan	Ura	Prostor
Andrejka Lukač	četrtek	1.ura (8.00-8.45)	pisarna pomočnice ravnatelja
Ivjana Rožac	petek	5.ura (11.40-12.25)	kabinet RS
Jasmina Bubnič	torek	2.ura (8.50-9.35)	kabinet RS
Jerica Carič	torek	4.ura (10.50-11.35)	zbornica
Kristina Gustinčič	sreda	2.ura (8.50-9.35)	kabinet RS
Ksenija Generali	sreda	6.ura (12.30-13.00)	zbornica
Marija Sladič	torek	2.ura (8.50-9.35)	kabinet RS
Martina Kandare	torek	3.ura (10.00-10.45)	kabinet RS
Martina Škerjanc	sreda	5.ura (11.40-12.00)	kabinet RS
Mojca Čermelj	torek	4.ura (10.50-11.35)	kabinet RS
Monika Stepančič	sreda	5.ura (12.0-12.20)	kabinet RS
Natalija Volf	sreda	3.ura (10.00-10.45)	kabinet RS
Petra Vidmar	petek	4.ura (10.50-11.35)	kabinet RS
Sandra Vuleta	petek	3.ura (10.00-10.45)	kabinet RS
Sebastijan Mavrič	ponedeljek	2.ura (8.50-9.35)	pisarna ravnatelja
Suzana Bernetič	torek	5.ura (11.40-12.30)	kabinet RS
Tina Babuder	četrtek	4.ura (10.50-11.35)	kabinet RS
Tina Šmerc Višnjevec	ponedeljek	5.ura (11.40-12.30)	kabinet RS

6. - 9. razred

Učitelj	Dan	Ura	Prostor
Anita Penko Maslo	ponedeljek	5.ura (11.40-12.30)	zbornica
Ava Slejko	torek	4.ura (10.50-11.35)	kabinet ŠPO
Barbara Hrvatin Novak	sreda	2.ura (8.50-9.35)	zbornica
Daša Rebec	četrtek	2.ura (8.40-9.00)	knjižnica
Dejan Čeranič	torek	2.ura (8.50-9.35)	kabinet ŠPO
Frančiška Klobučar	četrtek	5.ura (11.40-12.25)	zbornica
Helena Menger	petek	4.ura (10.50-11.35)	kabinet TJA
Jaka Nemanič	petek	3.ura (10.00-10.45)	zbornica
Ingrid Škerjanc	torek	3.ura (10.00-10.45)	kabinet RAČ
Mateja Turk	ponedeljek	2.ura (8.50-9.35)	knjižnica
Mirjana Metlika	ponedeljek	3.ura (10.00-10.45)	kabinet KEM-GEO
Peter Kastelic	ponedeljek	4.ura (10.50-11.35)	kabinet ŠPO
Samo Meden	petek	2.ura (8.50-9.35)	kabinet MA-FI
Sandra Starc	ponedeljek	4.ura (10.50-11.35)	kabinet MA-FI
Simona Krebelj	sreda	3.ura (10.00-10.45)	učilnica SLJ
Suzana Štavar	torek	2.ura (8.50-9.35)	učilnica KEM-GEO
Tjaša Trampuž	četrtek	4.ura (10.50-11.35)	kabinet SLJ
Vesna Marion	četrtek	3.ura (10.00-10.20)	učilnica LUM

Učitelji dodatne strokovne pomoči

Učitelj	Dan	Ura	Prostor
Lilijana Drobnjak	torek	6.ura (13.15-13.35)	kabinet ISP
Maja Hlad Križman	četrtek	1.ura (8.50-9.35)	kabinet RS
Maja Sulčič	sreda	2.ura (8.50-9.35)	pisarna ŠSS
Tea Kocjančič	ponedeljek	4.ura (10.50-11.35)	kabinet RS

Predavanja za starše

1. roditeljski sestanek
Četrtek, 15. 9. 2022 ob 17.00; prof. Neva Pletikos: »*Ali sem dober starš, če moj otrok ni vedno srečen*«

2. roditeljski sestanek
Datum in tema bosta določena naknadno.

3. roditeljski sestanek
Datum in tema bosta določena naknadno.

Šolska svetovalna služba

Temeljna naloga šolske svetovalne službe je, da se s pomočjo svetovalnega odnosa vključuje v razreševanje pedagoških vprašanj učencev, učiteljev in staršev. Ostale naloge so: vzgojno preventivni program za učence, poklicna orientacija, delo z nadarjenimi učenci in delo z učenci, ki potrebujejo učno pomoč, regresiranje prehrane in vpis šolskih novincev.

Šolsko svetovalno delo izvajata socialna delavka Danijela Želko in pedagoginja Maja Sulčič.

Delovni čas: Vsak dan od 7.00 do 15.00 ure, v času govorilnih ur in roditeljskih sestankov ter po dogovoru.

Šolska knjižnica

Šolska knjižnica pomeni učencem in učiteljem vir informacij in hkrati prostor za sproščeno druženje ob pisani besedi. Učenci si lahko izposojajo knjižnično gradivo po določenem urniku.

Učbeniški sklad

Šola ima učbeniški sklad, iz katerega si lahko učenci sposodijo učbenike za tekoče šolsko leto. Vsi učenci od 1. do 9. razreda si bodo učbenike lahko izposodili brezplačno. Skrbnica učbeniškega sklada je Mateja Turk.

Šolski sklad

Na podlagi 135. člena ZOFVI (Ur.l. RS, št. 16/2007) smo v šolskem letu 2008/09 ustanovili šolski sklad in sprejeli Pravila šolskega sklada OŠ Dragomirja Benčiča - Brkina Hrpelje. Dejavnost sklada je pridobivanje sredstev iz prispevkov staršev, sponzorstev, donacij, zapuščin in iz drugih virov. Namen sklada je pomoč socialno šibkim učencem in financiranje dejavnosti posameznega razreda, ki niso sestavina izobraževalnega programa, oziroma se ne financirajo iz javnih sredstev, nakup nadstandardne opreme, zviševanje standarda pouka in podobno. Sklad upravlja upravni odbor, ki ima predsednika in šest članov, od katerih so najmanj trije predstavniki šole. Svet staršev imenuje upravni odbor. Predstavnike šole predlaga svet šole.

Dopolnilni, dodatni pouk, individualna in skupinska ter dodatna strokovna pomoč

Šola izvaja za učence, ki imajo težave pri učenju, dopolnilni pouk in prostovoljno popoldansko učno pomoč. Učence, ki želijo svoja znanja in vedenja razširiti, vključimo v dodatni pouk. Ti učenci običajno tudi tekmujejo v znanju. Za učence s posebnimi potrebami in učence priseljence organiziramo individualno ali skupinsko učno pomoč in dodatno strokovno pomoč. Dodatno strokovno pomoč izvajajo socialne pedagoginje, posamezni učitelji in drugi zunanji strokovni delavci (specialni rehabilitacijski pedagogi, socialni pedagogi, pedagogi, logopedi, surdopedagogi).

Organizacija prevozov in varstva vozačev – PROMETNI REŽIM

Vsi udeleženci v prometu moramo spoštovati prometni režim ter cestno-prometno signalizacijo na poteh in parkiriščih šole ter sosednjega vrtca. Uporabljamo varne šolske poti; *povezava do interaktivne spletne aplikacije* https://solskepoti.avp-rs.si/solske_poti#Hrpelje-Kozina

Velik del učencev šole je vozačev, ki se vsakodnevno pripeljejo v šolo z avtobusi in kombiji prevozniških podjetij Nomago d.o.o. ter Street Tour d.o.o. Za učence vozače od 6. do 9. razreda organiziramo med 12.30 in 14.55 varstvo vozačev.

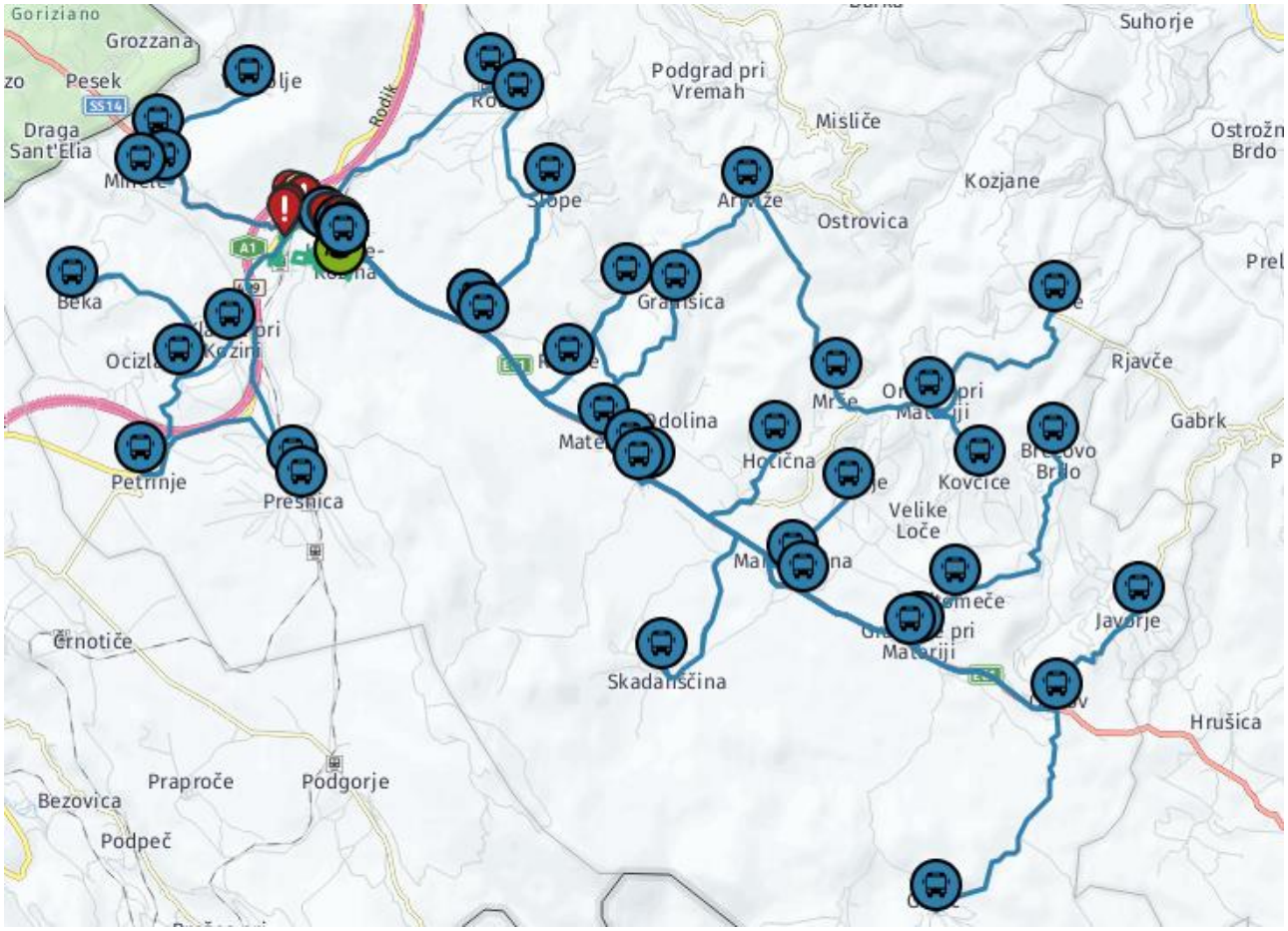
Goriziano
Grozzana
Pesek
Draga Sant'Elia
Podgrad pri Vremah
Misliče
Suhorje
Kozjane
Ostrovica
Beka
Petrinje
Preskica
Rjavče
Gabrk
Kovcice
Velike Loče
Javorje
Hrušica
Črnotiče
Skadanščina
Praproče
Podgorje
Bezovica
Podpeč

Šolska prehrana

Šolska prehrana pomeni organizirano prehrano učencev v dneh, ko se v skladu s šolskim koledarjem izvaja pouk. Šolska prehrana obsega malico in kosilo. Pri organizaciji šolske prehrane se upoštevajo smernice za prehranjevanje v vzgojno-izobraževalnih zavodih strokovnega sveta Republike Slovenije za splošno izobraževanje.

Cenik šolske prehrane je od 1. 9. 2022 dalje naslednji:

	Cena v €
Malica	0,90
Kosilo	3,50

Subvencionirana šolska prehrana

Upravičenci do subvencije za malico/ kosilo so tisti učenci, ki jim je po zakonu, ki ureja uveljavljanje pravic iz javnih sredstev, ta pravica priznana. Podatke o upravičenosti do subvencije za šolsko prehrano za šolsko leto 2022/2023 bo šola dobila preko spletne aplikacije CEUVIZ. Šola za učence, ki jih ne prijavite na malico oziroma kosilo, nima pravice pridobivati podatkov o subvenciji. Starši sami iz odločbe o otroškem dodatku ugotovite, ali je vaš otrok upravičen do brezplačne malice oziroma kosila.

Za vse subvencionirane obroke velja, da jih je v primeru odsotnosti otroka potrebno pravočasno odjaviti, prav tako kot ne subvencionirane. Ministrstvo krije samo prijavljene in koriščene obroke. Ne odjavljene in ne koriščene obroke morate starši kljub subvenciji plačati sami.

Pravila šolskega reda

Pravila šolskega reda so priloga in sestavni del vzgojnega načrta šole. Za izrekanje vzgojnih ukrepov se uporablja Zakon o OŠ (Ur. l. št. 87/11, št. 40/12 ,60. f čl. ZOsn).

Pravila šolskega reda so dostopna na spletni strani šole http://www.os-hrpelje.si/oravila-solskega-reda/ .

Hišni red

V skladu z 31. a členom ZOŠ (Ur.l. 81/06) in po predhodno opravljeni obravnavi na svetu staršev in učiteljskem zboru, je ravnatelj šole sprejel HIŠNI RED**.**

Osnovna šola Dragomirja Benčiča Brkina Hrpelje s hišnim redom ureja področja, pomembna za nemoteno življenje in delo v šoli. Hišni red je dostopen na spletni strani šole http://www.os-hrpelje.si/hisni-red/ .

POSLOVNI ČAS IN URADNE URE

Šola posluje pet dni v tednu, in sicer v ponedeljek, torek, sredo, četrtek in petek:

Jutranje varstvo	od 06.30 do 08.00
Redni pouk	od 08.00 do 14.15
Podaljšano bivanje	od 11.35 do 16.35
Varstvo vozačev	od 12.30 do 14.55
Popoldanske dejavnosti v organizaciji šole	od 11.35 do 16.30
Popoldanske dejavnosti v organizaciji najemnikov	od 12.30 do 22.00

Poslovni čas ob sobotah je določen s šolskim koledarjem.
Jutranje varstvo in OPB se vsako leto prilagaja potrebam staršev otrok.
Ravnatelj lahko v izjemnih okoliščinah (primer višje sile, prireditve…) odredi, da šola začasno posluje tudi v soboto, nedeljo, na državni praznik ali na drug z zakonom določen dela prost dan.

Uradne ure tajništva in računovodstva so namenjene poslovanju z uporabniki storitev. Uradne ure so vsak delovni dan od 7.30 do 14.30 ure. Urnik uradnih ur ne velja za ravnatelja šole. Ravnatelj sprejme stranke po predhodni najavi, brez najave pa v nujnih primerih in za poslovanje pri pomembnih zadevah.

Publikacija Osnovne šole Dragomirja Benčiča - Brkina Hrpelje

Šolsko leto 2022/2023

Hrpelje, september 2022